

SITUACIÓN DEFICIENCIAS DETERMINADAS PREVIO DURANTE POSTERIOR

DEPARTAMENTO:	ALTA VERAPAZ	MUNICIPIO:	TUCURU
NOMBRE DEL ESTABLECIMIENTO:	EORM	DIRECCIÓN DEL ESTABLECIMIENTO:	CASERIO PANCHEJE
CÓDIGO DEL ESTABLECIMIENTO:	16-06-6748-43	FECHA:	22/02/2024



Foto 1: SUMINISTRO Y CONSTRUCCION DE MURO PERIMETRAL



Foto 2: CONSTRUCCION DE MURO PERIMETRAL



Foto 3: MODULO No. 5, SUSTITUCION DE PUERTA DE MADERA POR PUERTA DE METAL

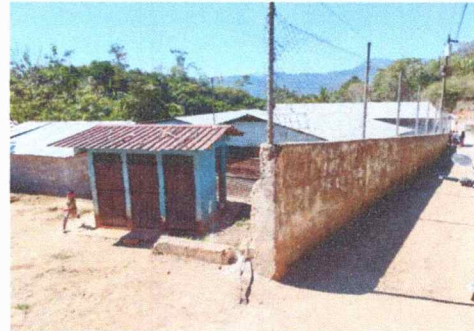

Foto 4: MODULO No. 5 SUMINISTRO DE PUERTA DE METAL



Foto 5: SUMINISTRO Y SUSTITUCION DE VENTANAS DD MADERA



Foto 6: MODULO No. 5 SUSTITUCION DE PAREDES DE MADERA POR BLOCK

Observación: Si es necesario se pueden agregar hojas adicionales y actualizar el número de folios.

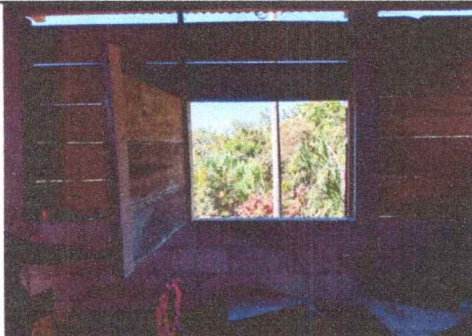
Firma y sello del Presidente de la OPF

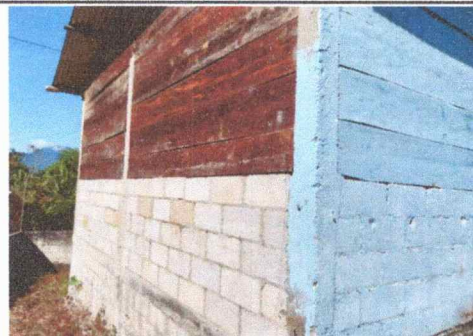

Firma y Sello Director Centro Educativo Público



SITUACIÓN DEFICIENCIAS DETERMINADAS PREVIO DURANTE POSTERIOR

DEPARTAMENTO:	ALTA VERAPAZ	MUNICIPIO:	TUCURU
NOMBRE DEL ESTABLECIMIENTO:	EORM	DIRECCIÓN DEL ESTABLECIMIENTO:	CASERIO PANCHEJE
CÓDIGO DEL ESTABLECIMIENTO:	16-06-6748-43	FECHA:	22/02/2024



Foto1: MODULO No. 5, REPARACION DE PISO DE TORTA DE CEMENTO



Foto 2: COCINA, SUMINISTRO DE VENTANAS



Foto 3: MODULO No. 4, SUSTITUCION DE PUERTA D METAL



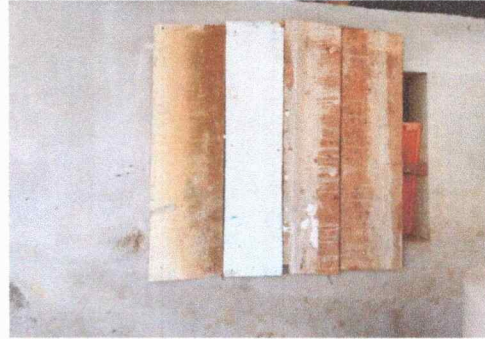

Foto 4: MODULOS 1, 2, 3, 4 Y 5. PINTURA EN MURO INTERIORES Y EXTERIORES (DOS MANOS)



Foto 5: MODULOS 1, 2, 3, 4 Y 5. PINTURA EN MURO INTERIORES Y EXTERIORES (DOS MANOS)

Foto 6:

Observación: Si es necesario se pueden agregar hojas adicionales y actualizar el número de hojas.

 Firma y sello del Presidente de la OPF	 Firma y Sello Director Centro Educativo Público
---	---